

**Elección Interna de Delegados-  
Elecciones Primarias EG 2026  
Capacitación a Miembros de Mesa  
P. P. SALVEMOS AL PERÚ  
MACRO REGIÓN NORTE – NORTE 1**

**Sub Gerencia de Asistencia Técnica  
Gerencia de Supervisión de Fondos Partidarios**

**[www.gob.pe/onpe](http://www.gob.pe/onpe)**

## **Marco Legal**

- ❖ **Ley N° 26859**, Ley Orgánica de Elecciones y sus modificatorias (en adelante LOE).
- ❖ **Ley N° 28094**, Ley de Organizaciones Políticas y sus modificatorias (en adelante LOP).
- ❖ **Estatuto del Partido Salvemos al Perú.**
- ❖ **Reglamento Electoral del Partido Salvemos al Perú.**
- ❖ **Directivas del Órgano Electoral Nacional – OEN del Partido Salvemos al Perú.**

## Elección Interna de Delegados

FICHA TÉCNICA - PARTIDO SALVEMOS AL PERÚ	
Proceso electoral	Elección de Delegados
Ámbito	Nacional
Fecha de la elección	Domingo 30 de noviembre de 2025
Afiliados electores hábiles	<b>28, 254</b> (Res. 504-2025-JNE)
Lugares de votación	Lima, La Libertad, Cusco, Huánuco, Junín, Piura, Puno, San Martín y Ucayali.
Mesas de sufragio	Se instalarán 9 mesas de sufragio.
Número de candidatos a elegir	30 delegados
Forma de presentación de las candidaturas	Por lista por Distrito Electoral
Forma de votación de las candidaturas	Por lista y Distrito Electoral Múltiple

## Logística Electoral

- ❖ El material electoral deberá llegar a cada local de votación preferentemente un día antes de la jornada electoral, es decir, el sábado 29 de noviembre. La **cantidad de materiales necesarios para cada mesa de sufragio** ha sido determinada por las autoridades electorales del partido.

## Determinación de Locales y Mesas de Sufragio

- ❖ Las autoridades electorales del partido han **definido los locales de votación y la cantidad de mesas** de sufragio, los que serán habilitados y acondicionados para su funcionamiento.
- ❖ De la misma manera, las autoridades del partido han realizado la **distribución de los afiliados en las mesas de sufragio**, teniendo en cuenta el padrón elaborado por el RENIEC y aprobado por el JNE y las ciudades donde se instalarán las mesas de sufragio.

## Materialles Electorales

### ❖ Padrón de afiliados

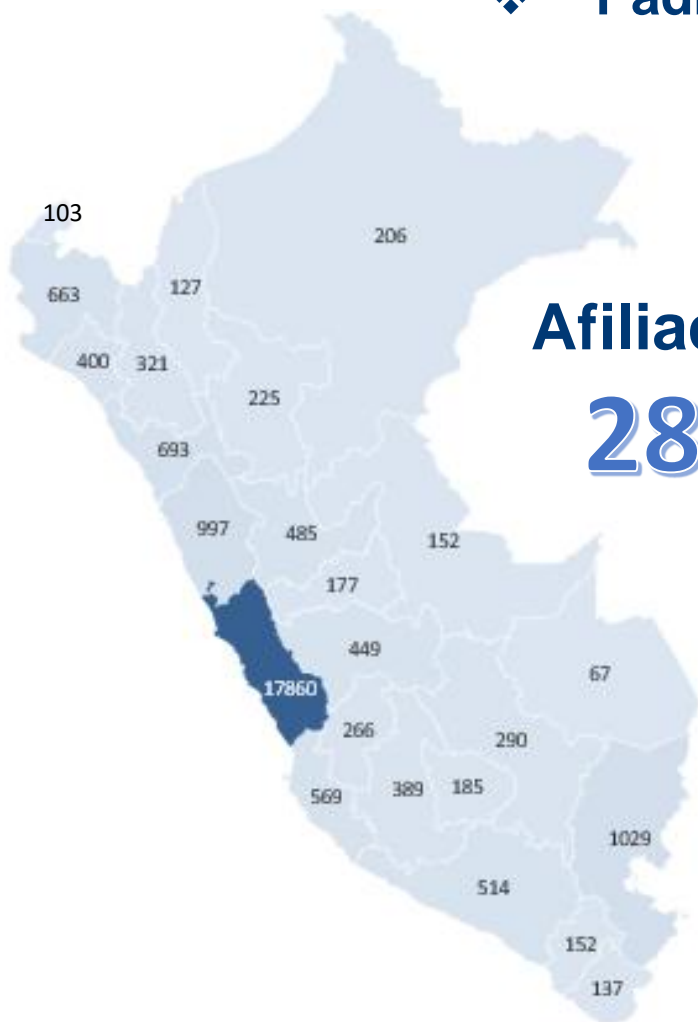

Afiliados en el Padrón aprobado por el JNE

$$28,019 + 235 = 28,254$$

MACRO REGIÓN NORTE - NORTE 1	
<b>ANCASH</b>	<b>997</b>
<b>CAJAMARCA</b>	<b>321</b>
<b>LA LIBERTAD</b>	<b>693</b>
<b>LAMBAYEQU</b>	<b>400</b>
	<b>2411</b>

## Materiales Electorales

### ❖ Cartel de Candidatos

**SALVEMOS AL PERÚ** 

**P.P. SALVEMOS AL PERÚ**

**ELECCIÓN INTERNA DE DELEGADOS 2025 (EID 2025)**  
**ELECCIONES PRIMARIAS 2025 (EP 2025)**  
**ELECCIONES GENERALES 2026 (EG 2026)**

**CARTEL DE CANDIDATOS**

**MACRO REGIÓN NORTE - NORTE 1**

<b>DISTRITO ELECTORAL ANCASH</b>	
Nº DE LISTA	NOMBRES Y APELLIDOS
LISTA N°1	GEORGE KEVIN STEELE MENA
LISTA N°2	FLOR MALENA GAMBOA ROJAS
LISTA N°3	WALTER ROBERT GARCIA ATILANO

<b>DISTRITO ELECTORAL CAJAMARCA</b>	
Nº DE LISTA	NOMBRES Y APELLIDOS
LISTA N°1	VILMA MACO VALVERDE
LISTA N°2	CESAR PEREZ MARTINEZ

<b>DISTRITO ELECTORAL LA LIBERTAD</b>	
Nº DE LISTA	NOMBRES Y APELLIDOS
LISTA N°1	GINO MANOLO TERAN MORALES
LISTA N°2	DANILO CESAR GAMBOA ROJAS

<b>DISTRITO ELECTORAL LAMBAYEQUE</b>	
Nº DE LISTA	NOMBRES Y APELLIDOS
LISTA N°1	ALBERTO WILLIAMS MESIAS TALLA
LISTA N°2	IVAN HUANCA GONZALES
LISTA N°3	MANUEL ANGEL CRESPO MARQUEZ

## Materiales Electorales

### ❖ Cédula de Sufragio

**SALVEMOS AL PERÚ**

**P.P. SALVEMOS AL PERÚ**

ELECCIÓN INTERNA DE DELEGADOS 2025 (EID 2025)  
ELECCIONES PRIMARIAS 2025 (EP 2025)  
ELECCIONES GENERALES 2026 (EG 2026)

**CÉDULA DE SUFRAGIO**

**MACRO REGIÓN NORTE - NORTE 1**

Marque con una equis (x) o cruz (+) la lista de tu elección

**DISTRITO ELECTORAL ANCASH**

1 2 3

**DISTRITO ELECTORAL CAJAMARCA**

1 2

**DISTRITO ELECTORAL LA LIBERTAD**

1 2

**DISTRITO ELECTORAL LAMBAYEQUE**

1 2 3

Firma del Presidente de Mesa

Firma del Secretario de Mesa

Firma del Tercer Miembro de Mesa



# Materiales Electorales

## ❖ Acta Electoral

**SALVEMOS AL PERÚ**  
**P.P. SALVEMOS AL PERÚ**  
ELECCIÓN INTERNA DE DELEGADOS 2025 (EID 2025)  
ELECCIONES PRIMARIAS 2025 (EP 2025)  
ELECCIONES GENERALES 2026 (EG 2026)

**ACTA ELECTORAL**  
**MACRO REGIÓN NORTE - NORTE 1**  
**ANCASH**

Fecha: / / Número de Mesa: No.004

**UBICACIÓN**  
Ubicación:   
Hora de inicio:

**SUFRAGIO**  
Cantidad de electores que votaron:

**ESCRUTINIO**

	Cantidad de votos	OBSERVACIONES:
Lista N° 1	<input type="text"/>	
Lista N° 2	<input type="text"/>	
Lista N° 3	<input type="text"/>	
Votos en blanco	<input type="text"/>	
Votos nulos	<input type="text"/>	
Votos impugnados	<input type="text"/>	
Total de votos emitidos	<input type="text"/>	

Hora de fin del escrutinio:

**Presidente**  
Nombre: \_\_\_\_\_ DNI: \_\_\_\_\_

**Secretario**  
Nombre: \_\_\_\_\_ DNI: \_\_\_\_\_

**Tercer Miembro**  
Nombre: \_\_\_\_\_ DNI: \_\_\_\_\_

**Personero**  
Nombre: \_\_\_\_\_ DNI: \_\_\_\_\_

**Personero**  
Nombre: \_\_\_\_\_ DNI: \_\_\_\_\_

**Personero**  
Nombre: \_\_\_\_\_ DNI: \_\_\_\_\_

**SALVEMOS AL PERÚ**  
**P.P. SALVEMOS AL PERÚ**  
ELECCIÓN INTERNA DE DELEGADOS 2025 (EID 2025)  
ELECCIONES PRIMARIAS 2025 (EP 2025)  
ELECCIONES GENERALES 2026 (EG 2026)

**ACTA ELECTORAL**  
**MACRO REGIÓN NORTE - NORTE 1**  
**CAJAMARCA**

Fecha: / / Número de Mesa: No.004

Ubicación:   
Hora de inicio:

**SUFRAGIO**  
Cantidad de electores que votaron:

**SALVEMOS AL PERÚ**  
**P.P. SALVEMOS AL PERÚ**  
ELECCIÓN INTERNA DE DELEGADOS 2025 (EID 2025)  
ELECCIONES PRIMARIAS 2025 (EP 2025)  
ELECCIONES GENERALES 2026 (EG 2026)

**ACTA ELECTORAL**  
**MACRO REGIÓN NORTE - NORTE 1**  
**LA LIBERTAD**

Fecha: / / Número de Mesa: No.004

**UBICACIÓN**  
Ubicación:   
Hora de inicio:

**SUFRAGIO**  
Cantidad de electores que votaron:

**ESCRUTINIO**

	Cantidad de votos	OBSERVACIONES:
Lista N° 1	<input type="text"/>	
Lista N° 2	<input type="text"/>	
Votos en blanco	<input type="text"/>	
Votos nulos	<input type="text"/>	
Votos impugnados	<input type="text"/>	
Total de votos emitidos	<input type="text"/>	

Hora de fin del escrutinio:

**Presidente**  
Nombre: \_\_\_\_\_ DNI: \_\_\_\_\_

**Secretario**  
Nombre: \_\_\_\_\_ DNI: \_\_\_\_\_

**Tercer Miembro**  
Nombre: \_\_\_\_\_ DNI: \_\_\_\_\_

**Personero**  
Nombre: \_\_\_\_\_ DNI: \_\_\_\_\_

**Personero**  
Nombre: \_\_\_\_\_ DNI: \_\_\_\_\_

**SALVEMOS AL PERÚ**  
**P.P. SALVEMOS AL PERÚ**  
ELECCIÓN INTERNA DE DELEGADOS 2025 (EID 2025)  
ELECCIONES PRIMARIAS 2025 (EP 2025)  
ELECCIONES GENERALES 2026 (EG 2026)

**ACTA ELECTORAL**  
**MACRO REGIÓN NORTE - NORTE 1**  
**LAMBAYEQUE**

Fecha: / / Número de Mesa: No.004

**UBICACIÓN**  
Ubicación:   
Hora de inicio:

**SUFRAGIO**  
Cantidad de electores que votaron:

**ESCRUTINIO**

	Cantidad de votos	OBSERVACIONES:
Lista N° 1	<input type="text"/>	
Lista N° 2	<input type="text"/>	
Lista N° 3	<input type="text"/>	
Votos en blanco	<input type="text"/>	
Votos nulos	<input type="text"/>	
Votos impugnados	<input type="text"/>	
Total de votos emitidos	<input type="text"/>	

Hora de fin del escrutinio:

**Presidente**  
Nombre: \_\_\_\_\_ DNI: \_\_\_\_\_

**Secretario**  
Nombre: \_\_\_\_\_ DNI: \_\_\_\_\_

**Tercer Miembro**  
Nombre: \_\_\_\_\_ DNI: \_\_\_\_\_

**Personero**  
Nombre: \_\_\_\_\_ DNI: \_\_\_\_\_

**Personero**  
Nombre: \_\_\_\_\_ DNI: \_\_\_\_\_

**Personero**  
Nombre: \_\_\_\_\_ DNI: \_\_\_\_\_



## Materiales Electorales

### ❖ Lista de votantes

En esta lista se registran los afiliados que sufragaron de acuerdo al orden en que lo realizaron.



**P.P. SALVEMOS AL PERÚ**  
ELECCIÓN INTERNA DE DELEGADOS 2025 (EID 2025) - ELECCIONES PRIMARIAS 2025 (EP 2025) -  
ELECCIONES GENERALES 2026 (EG 2026)

**LISTA DE VOTANTES**

MACRO REGIÓN NORTE - NORTE 1
FECHA:    /    /
Nº DE HOJA: \_\_\_\_\_

Nº	NOMBRES Y APELLIDOS	DNI	FIRMA	HUELLA DIGITAL

\_\_\_\_\_  
 Presidente

\_\_\_\_\_  
 Secretario

\_\_\_\_\_  
 Tercer Miembro

## Materialles Electorales

### ❖ Ánfora y cabina

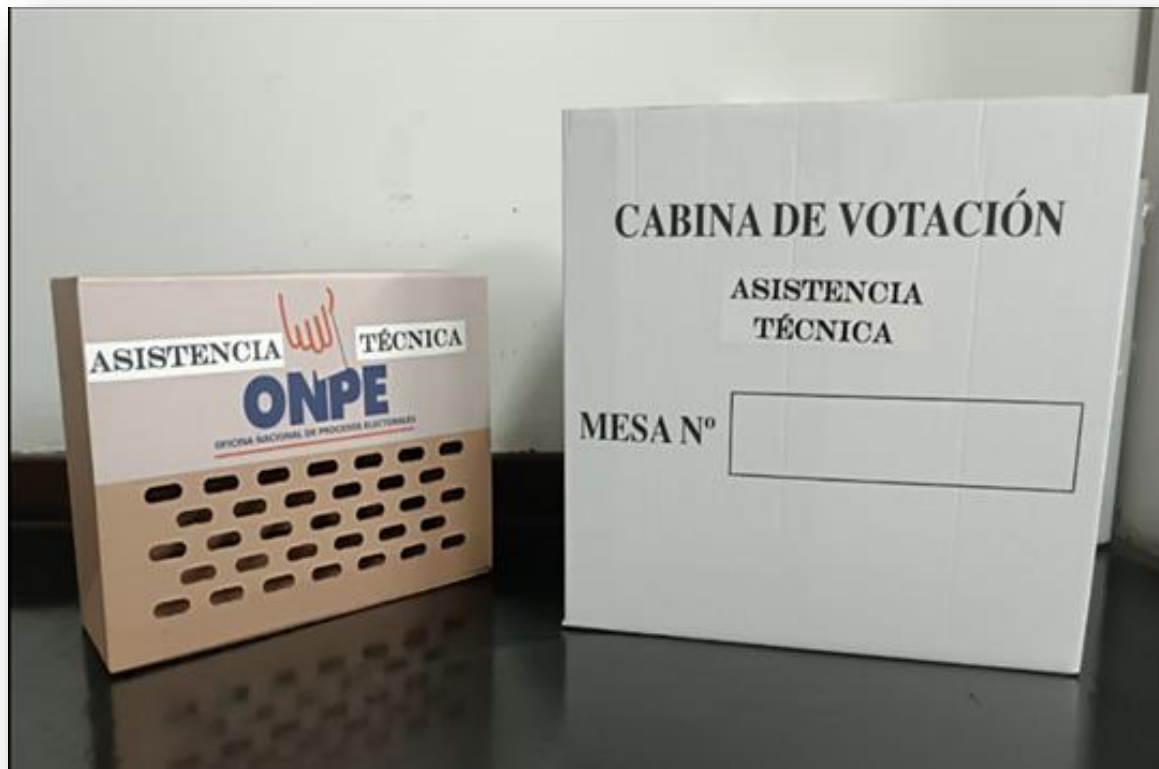

## Actores electorales

### Miembros de mesa



Afiliados que conducen la mesa de votación durante la jornada electoral.

### Electores



Afiliados que tienen el deber de acudir a votar.

### Personeros de mesa



Representantes que defienden el voto de los candidatos o listas en contienda.

## Jornada Electoral o día de las elecciones

Tiene tres momentos:

### Instalación

Cuando los miembros de mesa reciben y ordenan los materiales.



### Sufragio

Cuando los miembros de mesa reciben los votos de los electores.

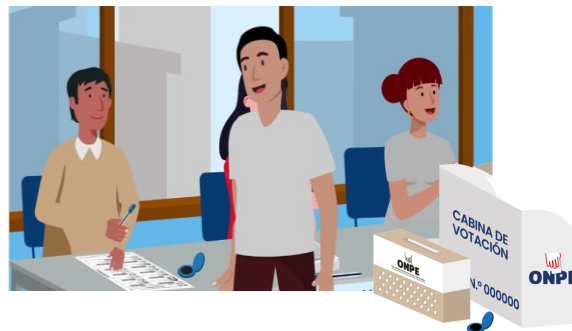

### Escrutinio

Cuando los miembros de mesa cuentan los votos y llenan las actas electorales.

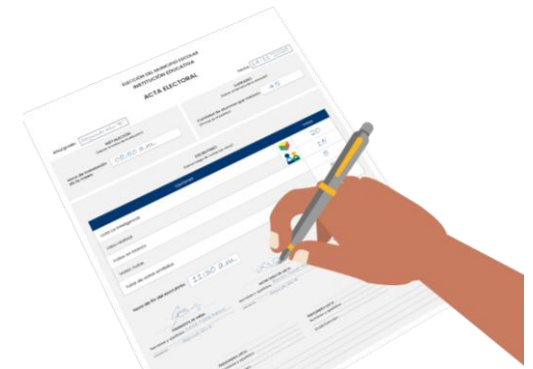

# Tareas durante la instalación

[www.gob.pe/onpe](http://www.gob.pe/onpe)

**1**



Recibir del responsable del centro de votación establecido por el partido los materiales electorales: padrón de afiliados, cartel de candidatos, cédulas, cabinas, lista de votantes ánforas y útiles.

**2**

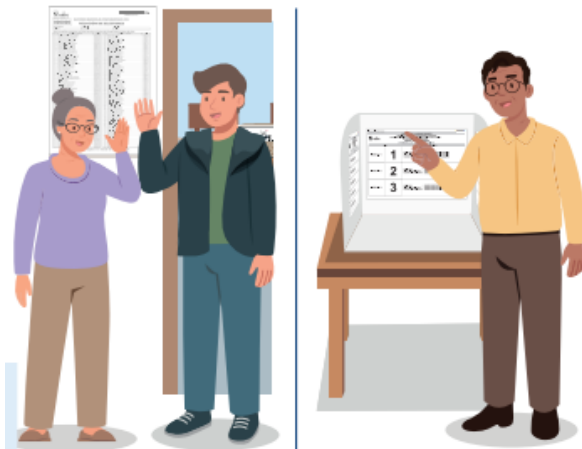

Ubicar la cabina de votación y colocar dentro de ella el “Cartel de candidatos”.

**3**



Verificar la cantidad de cédulas y proceder a firmarlas y luego registrar la información en el Acta de Instalación de cada distrito electoral que votará en tu mesa.

Fecha: <input type="text"/> / <input type="text"/> / <input type="text"/>	Número de Mesa: <input type="text"/> No.001
<div style="border: 2px solid red; padding: 5px;"> <p><b>INSTALACIÓN</b></p> <p>Ubicación: <input type="text"/></p> <p>Hora de inicio: <input type="text"/></p> </div>	
<p><b>SUFRAGIO</b></p> <p>Cantidad de electores que votaron: <input type="text"/></p>	
<p><b>ESCRUTINIO</b></p>	

## Tareas durante el sufragio

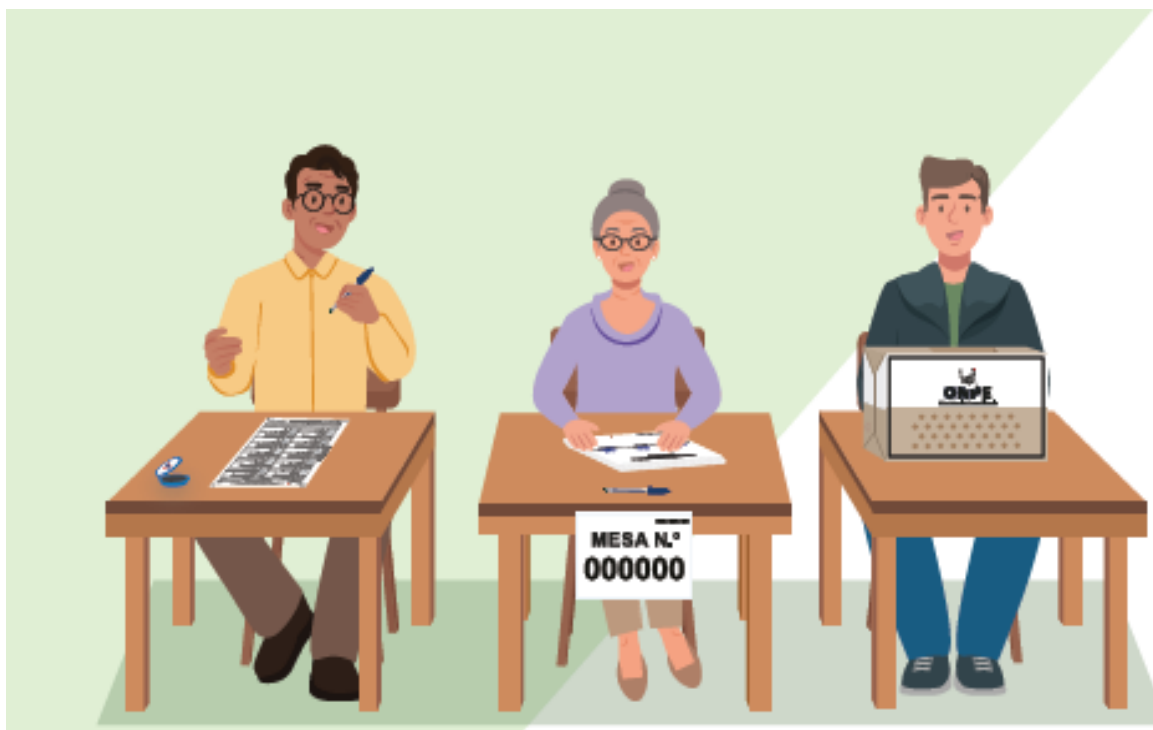

**Primero votan los miembros de mesa presentes, luego los personeros que les toca votar en esa mesa y, finalmente, los electores de la mesa.**



- 

- 

Fecha: <input type="text" value=" / /"/>	Número de Mesa: <input type="text" value="No.001"/>
<b>INSTALACIÓN</b>	<b>SUFRAGIO</b>
Ubicación: <input type="text"/>	Cantidad de electores que votaron: <input type="text"/>
Hora de inicio: <input type="text"/>	
<b>ESCRUTINIO</b>	



Una vez culminada la votación, se continúa con las siguientes tareas:

**1** Guardar los materiales y dejar solamente el ánfora. Abrir y vaciar su contenido sobre la mesa.



**2** Contar las cédulas, sin abrirlas, y verificar que la cantidad encontrada sea igual al total de afiliados registrados en la Lista de votantes.



**3** Verificar que todas las cédulas estén firmadas por los miembros de mesa. Las que no tengan firma, sepárenlas para que se cuenten como votos nulos.



- Si hubiera más cédulas, retirar al azar las sobrantes y destruirlas, sin abrirlas.
- Si hubiera menos cédulas, continuar con el escrutinio.

En ambos casos, al llenar el “Acta de escrutinio”, anotar el hecho en el campo de **Observaciones** cuando corresponda.

# Tareas durante el escrutinio

Para cada distrito electoral que votó en tu mesa debes:

**4**

Por parte del Presidente:

- Revisar cada voto con los demás miembros de mesa.
- Leer en voz alta si el voto válido es para una lista o si es nulo o en blanco.
- Mostrar la cédula a los personeros.



**5**

Una vez culminado el conteo de votos, verificar que el total de votos sea igual a la cantidad de afiliados que votaron, y se procede al llenado del Acta de Escrutinio. Finalmente, los tres miembros de mesa firman al final del Acta Electoral, los personeros que lo deseen también pueden firmar.

INSTALACIÓN		SUFRAGIO
Ubicación:	<input type="text"/>	Cantidad de electores que votaron: <b>123</b>
Hora de inicio:	<input type="text"/>	OBSERVACIONES: _____ _____ _____ _____ _____
ESCRUTINIO		
	Cantidad de votos	
Lista 1	<input type="text"/>	
Votos en blanco	<input type="text"/>	
Votos nulos	<input type="text"/>	
Votos impugnados	<input type="text"/>	
Total de votos emitidos	<b>123</b>	

**6**

Luego se pega el “cartel de resultados” en la parte externa del local de votación.



## Personeros de Mesa



**Es la persona designada y acreditada para representar los intereses de un candidato o lista en la elección interna de delegados**

## Personeros de Mesa



El día de las elecciones, el personero mostrará a los miembros de mesa su documento nacional de identidad (DNI) y su credencial.

Puede presentarse en cualquier momento de la jornada electoral y desempeñar su cargo en la mesa de sufragio que esté registrado

# Derechos del personero en la mesa de sufragio

## > Durante la **instalación**

- Verificar (si lo desea) que los carteles de candidatos estén
- Firmar las cédulas de sufragio (si lo desea).
- Observar que se registre la información del “Acta de instalación”.
- Formular observaciones o reclamos sobre la instalación.

## > Durante el sufragio

- Votar después de los miembros de mesa presentes, en caso de que, como elector, le toque sufragar en esa mesa.
- Presenciar el acto de sufragio.
- Verificar que los electores ingresen solos a la cámara secreta, excepto en casos de discapacidad. Si un elector de esta condición lo solicita, podrá ingresar acompañado de una persona de su confianza para que lo ayude a emitir su voto.
- Formular observaciones o reclamos sobre el “Acta de sufragio”.

# Derechos del personero en la mesa de sufragio

## > Durante el **escrutinio**

- Presenciar la lectura de votos.
- Impugnar el voto. Este derecho le permite reclamar si considera que la decisión de la mesa respecto a si el voto es válido, nulo o en blanco afecta los intereses del candidato o lista a la que representa como personero. Cuando se impugna un voto, los miembros de mesa resuelven por mayoría.
- Observar que se registre la información del “Acta de escrutinio”.





## Prohibiciones durante la jornada electoral

- Preguntar a los electores sobre su preferencia electoral.
- Discutir con otros personeros, con los miembros de mesa o con otros actores electorales.
- Interrumpir las actividades de cada una de las etapas de la jornada electoral.
- Hacer proselitismo de cualquier tipo o manifestarse a favor o en contra de un candidato o lista.

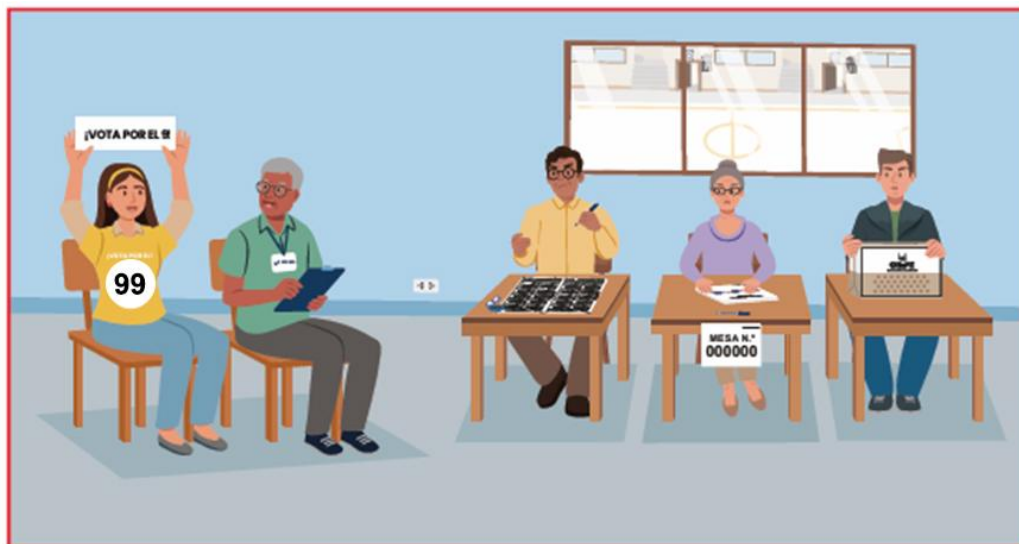

**Marca con una cruz + o un aspa x dentro del recuadro del numero de la lista de su preferencia**

Voto valido

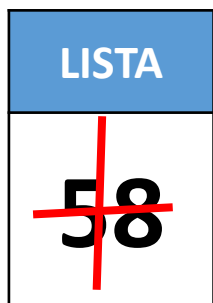

Cuando el cruce de las líneas de la cruz (+) o el aspa (X) está **dentro del recuadro** del número de su preferencia.

Voto valido



Cuando la cruz (+) o el aspa (X) **sobrepasa el recuadro del número**, pero el cruce de las líneas está dentro del recuadro.

Voto valido

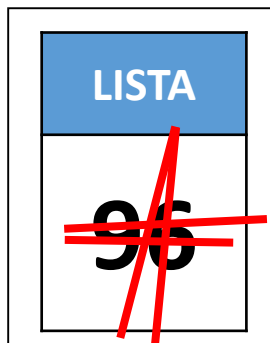

Cuando la cruz (+) o el aspa (X) está **remarcada**, pero el cruce de las líneas está dentro del recuadro

Voto valido



Cuando el cruce de las **líneas temblorosas o no rectas** de la cruz (+) o el aspa (X) está dentro del recuadro de su preferencia.

Voto valido

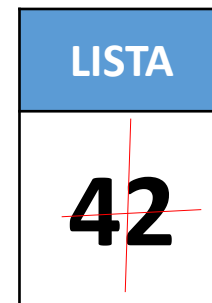

Cuando la **líneas son tenues** pero el cruce de las rayas de la cruz (+) o el aspa (X) está dentro del recuadro.

Marca con una cruz + o un aspa x dentro del recuadro del numero de la lista de su preferencia

## Voto nulo

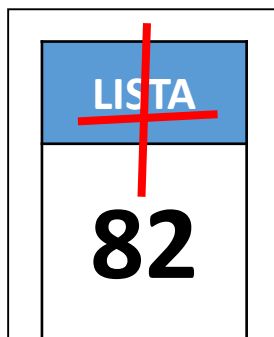

Quando el cruce de las rayas de la cruz (+) o el aspa (X) está **fuera del recuadro** del número.

## Voto nulo

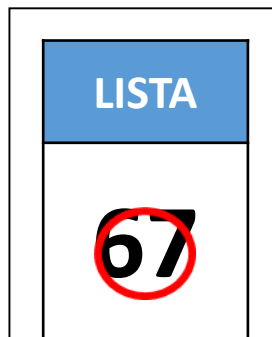

Quando el elector ha usado un **símbolo distinto** a la cruz (+) o el aspa (X) para marcar su elección.

Marca con una cruz + o un aspa x dentro del recuadro del número de la lista de su preferencia

## Voto nulo

LISTA

67

¡Perú campeón

Cuando la cédula está escrita con anotaciones

## Voto nulo

LISTA

67

Cuando la cédula está rota en alguna de sus partes.

## Voto en Blanco

LISTA

43

Cuando la cédula NO contiene ninguna marca en la cara interna.

**SALVEMOS AL PERÚ**  
**P.P. SALVEMOS AL PERÚ**  
ELECCIÓN INTERNA DE DELEGADOS 2025 (EID 2025)  
ELECCIONES PRIMARIAS 2025 (EP 2025)  
ELECCIONES GENERALES 2026 (EG 2026)

**CÉDULA DE SUFRAGIO**  
**MACRO REGIÓN**

Marque con una equis (x) o

**DISTRITO ELECTORAL**  
**1**

**DISTRITO ELECTORAL**  
**1 2**

**DISTRITO ELECTORAL**  
**1 2**

\_\_\_\_\_  
Firma del Presidente de Mesa

\_\_\_\_\_  
Firma del Secretario de Mesa

\_\_\_\_\_  
Firma del Tercer Miembro de Mesa

## Voto nulo

Cuando en la cara externa de la cédula no figuran las firmas de los miembros de mesa.

## Procesamiento de resultados

- ❖ Una vez firmadas las actas, deben ser **transferidas o transmitidas por el presidente de mesa al Órgano Electoral Provincial (OEP)**, de acuerdo a lo establecido, usando inclusive medios electrónicos. Se publican las actas en el local partidario.
- ❖ Asimismo, el OEP debe consolidar los resultados de las actas de las mesas en un acta de consolidación y a su vez transmitirla al Órgano Electoral Nacional (OEN), que debe registrar a los delegados electores para las Elecciones Primarias a la ONPE como máximo **el 3 de diciembre de 2025**, de manera digital en el Registro de Elecciones Primarias-REP (Art. 15 de la Res. N° 063-2025-JN/ONPE).

